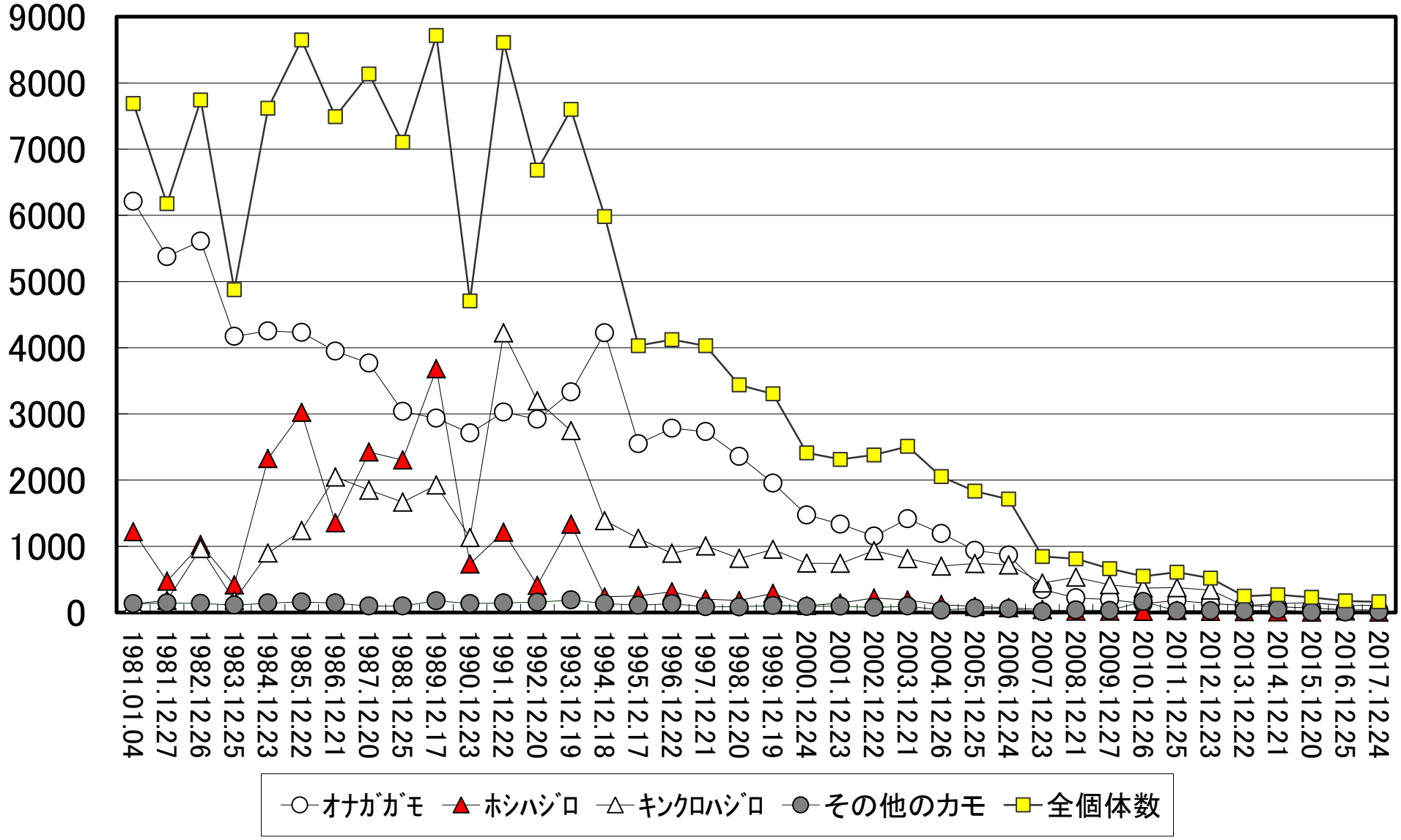
9000
8000
7000
6000
5000
4000
3000
2000
1000
0
1981.01.04
1981.12.27
1982.12.26
1983.12.25
1984.12.23
1985.12.22
1986.12.21
1987.12.20
1988.12.25
1989.12.17
1990.12.23
1991.12.22
1992.12.20
1993.12.19
1994.12.18
1995.12.17
1996.12.22
1997.12.21
1998.12.20
1999.12.19
2000.12.24
2001.12.23
2002.12.22
2003.12.21
2004.12.26
2005.12.25
2006.12.24
2007.12.23
2008.12.21
2009.12.27
2010.12.26
2011.12.25
2012.12.23
2013.12.22
2014.12.21
2015.12.20
2016.12.25
2017.12.24
オナガガモ
ホシハジロ
キンクロハジロ
その他のカモ
全個体数